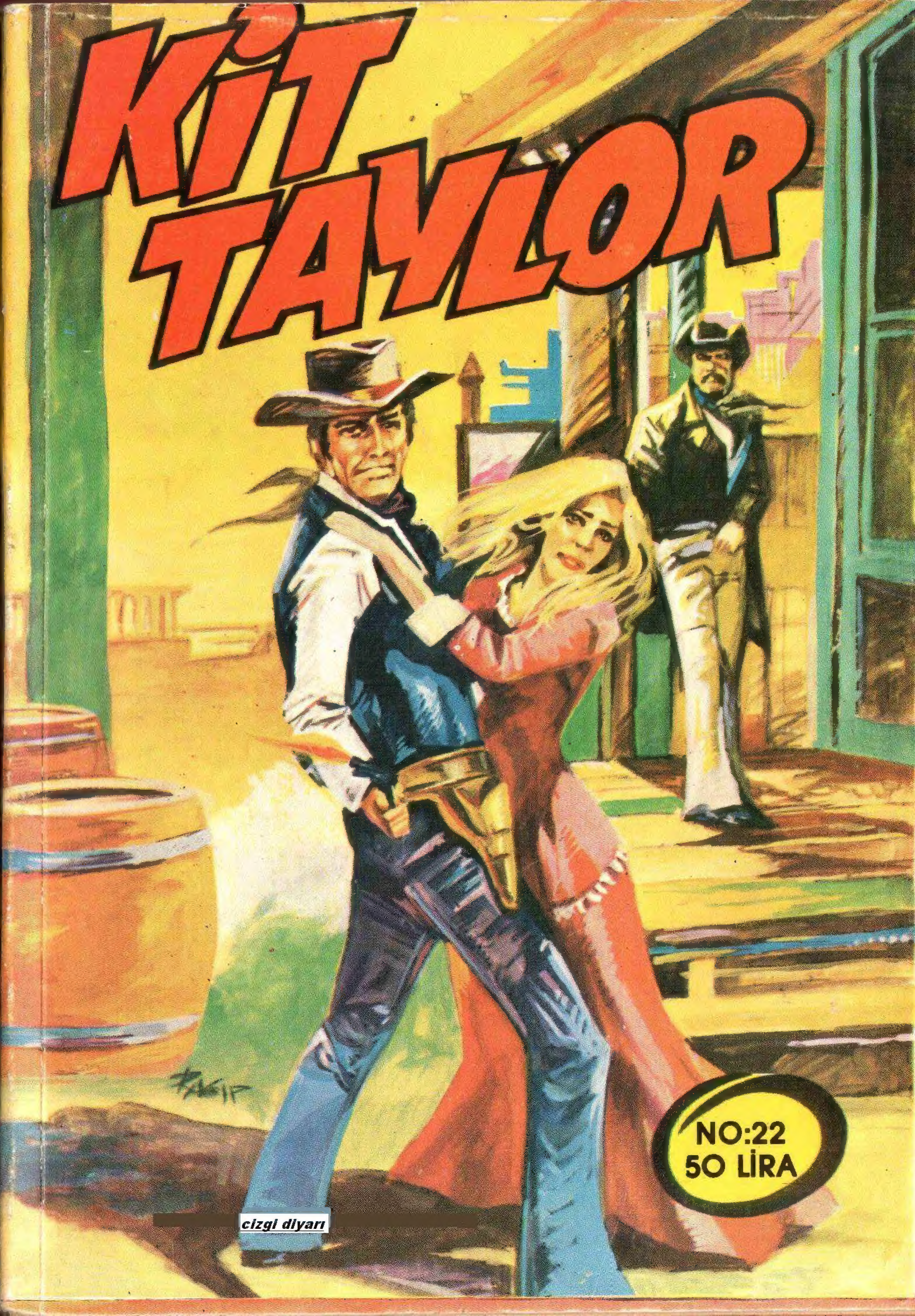

cizgi diyarı

Savataged

MEKSİKA SINIRINA GİTMEKTE OLAN BÜYÜK SOYGUNCU BABBİT KARDEŞ-LER KİT'TEN KURTULUP HAYALETLER ŞEHRİNDE RASTLADIKLARI İKİ HAYDUTLA İŞ BİRLİĞİ YAPARLAR. CLARETTA'NIN TEDAVİSİYLE KİT YE-NİDEN HAYATA DÖNER. TEKRAR ONLARI TAKİBE BAŞLAR. BOĞA YILANI BABBİT'İ ÇÖLE GÖMÜLMÜŞ OLARAK BULUR.
MOHABİTİ ADINDAKİ ÇÖL YILANI KADININ BOYNUNA DOLANIR...
... VE ONU ISIRIR...
AAAAH!
BOĞA YILANI!
İT CESARETLE YILANIN BAŞINI AKALAR...
PİS HAYVAN!
VE KADININ BOYNUNDAN ÇEKER...

SFRASH
ZIP!
YILANI ÖLDÜREN KİT KADINA DOĞRU KOŞAR...
AAH!
KADIN ACIDAN BAŞINI YERE VURMAKTADIR...
OH...
SONRA HAREKETSİZ KALIR VE ÖLÜR...
ÖLDÜ ZAVALLI! NE KÖTÜ SON!

MOHABİTİLER KORKUNÇTUR...AF-ETMEZLER...
DİŞLERİNDEKİ ZEHİR HEMEN KANA KARIŞIR VE BİR KAÇ SANİYEDE KALBE ETKİ EDER.
CESEDİ GÖMMEKTEN BAŞKA ÇARE YOK!
...SONRA DA LOST MİNE YOLUNA DÜŞMELİYİM...
DAHA SONRA...
NEREYE GİDECEĞİMİ BİLDİĞİMDEN FAZLA VAKİT KAYBETMEM...

ÖĞLENDEN SONRA...
LOST MİNE VE MEK- SİKA ŞU TEPENİN ARDINDA...
UMARIM DÖRT GÜVERCİNİM SINIRI GEÇMEMİŞLERDİR!
ZİRA O ZAMAN KALEYE BOŞ DÖNMEM GERE- KECEK!
SEN BENİ BURADA BEKLE OĞLUM...
ŞU TEPEYE TIRMANIRSAM DAHA İYİ GÖREBİLİRİM...

?
RANCER TEPENİN ARKASINDAN HERŞEYİ GÖRDÜ...
BUGÜN ŞANS BENDEN YANA! SINIRI GEÇMEDEN BURADA KONAKLAMIŞLAR... BELKİ DE ATLARINI DİNLENDİRİYOR- LARDIR!
ŞİMDİ İKİ KARDEŞİN HAY- DUTLARLA NE DURUMDA OLDUĞUNA BAKMA- LIYIM...

çizgi diyarı

NE... NE O-LUYOR ?
ORADA... ARA-BADA !
BU... RANCER !...
...VE YOKUŞ AŞAĞI İLERLERKEN...
KİT'İN VAGONU DEMİRYOLUNDA DURAN DİĞER VAGONA ÇARPTI...
SBENG
...VE BÖYLECE KURŞUNLARDAN KORUNMAK İÇİN ONA SİPER OLDU...
ALLAHIN BELASI !
KİT... BU KİT!
DİKKAT! ELİNDE SİLAH VAR...

CRACK
CRACK
YERE YAT BERİL! BURAYA KURŞUN YAĞIYOR...
ZIP
ZIP
ZIP
CRACK
CRACK
CRACK
CRACK
CRACK
CRACK
CRACK
CRACK

AAAHH!..
ZIP!
SLADE!... LANET OLASI RANCER!
BU SIRADA VAGONLAR MADENİN KAPISINA YAKLAŞTI...
CRACK
CRACK
...VE HIZLA İÇERİ DOĞRU GİRER-KEN...
...KİT BİR SIÇRAYIŞTA PARA DOLU ÇAN-TAYI ALDI.

GALERİDEN İÇERİ GİREN VAGONLAR DEMİRYOLU DEVAM ETTİĞİ SÜRE-CE İLERLEDİ...
!!!
SONUNDA TAHTA DESTEK-LERDEN BİRİNE ÇARPTI...
SCRASH
...VE DEVRİLDİ...
VAY CANINA!.
SİLAH... SİLAHI ALMALIYIM.

SENİ BİR KÖPEKGİ-Bİ ÖLDÜRECEĞİM
CRACK
CRACK
VAY CANINA !...
ZIP !
ZIP !
CRACK
CRACK

LANET OLA-SI RAN-CER!
ZIP
ZIP
ZIIP
SENİ BURADA BEKLE-YECEĞİM. HİÇ ACE-LEM YOK!
EĞER GİTMEK İSTERSEM, ATA ATLAYIP SINIRI GEÇMEME KİM-SE ENGEL OLAMAZ...
... SEN DE BİRŞEY YAPAMAZ-SIN CANIM. MADENİN İÇİNE HAPİSSİN... AH! AH! AH!

BU GİBİ DURUMLARDA PEK PARLAK FİKİRLİ DEĞİLSİN RANCER! AH! AH!
YANILIYORSUN HAYVAN!
YANILIYORSUN ... ÇÜNKÜ BU HİKAYEDE MAYMUN ROLÜ OYNAYAN SENSİN !...
SEN DELİSİN BEN...BEN..
DİNLE BAY KURNAZ !...
BİRAZ ÖNCEKİ KARGAŞALIKTA BİR ŞEYİN FARKINA VARAMADIN, BU SENİN ALEYHİNE...
MADENİN KAPISINA BİR BAK ARKADAŞ !
?!

CEHENNEM ŞEYTANLARI ÇANTA !...
ÖYLE KURNAZ... ÇANTA! GÖRDÜĞÜN GİBİ BIÇAK BENİM ELİMDE...
İSTERSEN MEKSİKA'YA GİT... İŞİNE GELİRSE...
MEKSİKA'DA DOLAŞIP PAVYONLARDA BARLARDA PARA YİYECEĞİNE ÇİFTLİKLERDE İŞÇİ DİYE ÇALIŞABİLİRSEN GÜLE GÜLE GİT !... HAH! AH! AH! AH!
LANET... LANET OLASI RANCER!
SENİ GEBERTECEĞİM... YEMİN EDERİM...

BOŞUNA BAĞIRMA HAYVAN... BAĞIRARAK HİÇBİRŞEY ELDE E-DEMEZSİN.
PARAYI İSTİYORSAN, İÇERİ GEL DE AL... FAKAT...
BEN BİRAZ ZORBA VEZ-NEDARIM...
ŞANA ÖDETECE-ĞİM PİS SOLU-CAN!
ALÇAK!...
SENDE BİR LASTİK VAR MI?
HEMEN VE-RİRİM...

İŞTE!
BANG
BANG
VAY CANINA! DİK-KATLI OLMALIYIM.
ZIP
BURT'UN SİNİRLERİ BOZULDU... ŞİMDİ DAHA DA TEHLİKELİ OLDU!

SWIMMM
CRACK
CRACK
THUD
AH!
LANET OLSUN... KİM ATTI ONU ?
SİZ İKİNİZ... LANET OLA-SI BÜYÜCÜLER... SİZİ CEHENNEME YOLLA-YACAĞIM!
!!
APTAL!

CRACK!
CRACK
KENDİNİ YERE AT BELLA... BU DELİ ÇOK CİDDİ...
ZIP
ZIP
TUHAF BİR ŞEY OLUYOR DIŞARDA!
GALİBA ARKADAŞ KIZLARLA TAKIŞTI...
SİZİ ÖLDÜRECE-ĞİM KÖPEKLER! AH! AH!
KENDİNDE DEĞİL...

CRACK
ZIP!
AH!
ONU ÖLDÜRDÜN KİT... ÖLDÜRDÜN!
TANRIYA ŞÜKÜR!
HAYATIMIZI KURTARDIN
!
OH! SEVGİLİM!
EHM! FAZLA HEYECANLANMA BEBEĞİM!

ÇOK ALTÜST OLMUŞSUN BELLA!
UNUTMA! SON DAKİKADA İKİ ADAM ÖLDÜ...
OH! KİT BEN SENİN YAŞADIĞINA ŞÜKREDİYORUM...
HAYALET ŞEHRİNDE ÖLMÜŞ OLABİLİRDİN... SENİN HAYATINI KURTARDIM.
SİZE KÖTÜ BİR HABERİM VAR!
KİT KISA BİR ŞEKİLDE ABLALARIYLA KARŞILAŞMASINI VE KÖTÜ SONUNU ANLATTI...
ZAVALLICIK! IH! IH! IH!
HIMM!
BAKALIM ABLAMIZI ÖTEKİ DÜNYAYA GÖNDEREN GERÇEKTEN ZEHİRLİ BİR YILAN MIYDI?
...YOKSA SENİN SİLAHIN MI RANGER?
!

SANA GERÇEĞİ SÖYLEDİM BERİL...
BENDEN BİR TAVSİYE... ELİNDEKİ SİLAH BIRAK!
BİZE NE YAPMAK İSTİYORSUN?
TABİİ Kİ SİZİ GERİ GÖTÜRECEĞİM VE YETKİLİ MAKAMLARA TESLİM EDECEĞİM... PARALARLA BİRLİKTE.
DUYDUN MU BELLA? SENİN KİT BİZİM İÇİN NE GÜZEL BİR İSTİKBAL HAZIRLAMIŞ!
IHI! IHI! IH!
YAPACAK BİR ŞEY YOK RANCER... BEN GELMİYORUM.
ÜZGÜNÜM GÜZELİM, MECBUREN GELECEKSİN.
KARARI SİLAHLARIMIZ VERSİN...
KIZLARLA VURUŞMAYI SEVMEM!

BENİM KORKAK BİR DİŞİ OLDUĞUMU SANMA. SENİN GİBİ MESHUR BİR RANCERE BİLE KAFA TUTABİLİRİM.
BİLİYORUM.
SENİ DAHA ÖNCE DE GÖRDÜM BATININ EN İYİ SİLAHŞÖRLERİNE TAŞ ÇIKARTIRSIN.
YALNIZ BEN...
YETER BU SÖZLER KİT!
BANG
BANG
BANG
BANG
AH!
BERİL!...

BERİL! SEN...
KORKMA
... SADECE ELİNDE BİR SIYRIK VAR.
HALBUKİ TAVSİYEMİ DİNLEYİP DAHA UYSAL OLSAYDIN...
CANIN CEHENNEME
SİNİRİNİ ANLIYORUM KIZIM ...BU DURUMDA YAPACAK BAŞKA BİR ŞEY KALMIYOR...
BU ZAVALLI ŞEYTANLARI GÖMDÜKTEN SONRA ATLARA ATLAYIP EVE DÖNECEĞİZ KIZLAR.

ÜÇ GÜN SONRA RANCERLERİN KALESİNDE...
YİNE ROMATİZMALARIM TUTTU!
?
BİR ŞEY Mİ OLDU CANCAĞIZIM?
HEM DE NASIL!
BU LANET OLASI TEKERLEK YERİNDEN ÇIKTI... TAMİR ETMESİ SENDEN
NEDEN "BENDEN" MİŞ?
KİM YAPSIN Kİ ? YOKSA BEN Mİ?
BU FİKRİ AKLINDAN ÇIKART. BU İŞİ ÖKÜZLER YAPAR! BENİM CANIMI SIKMA!...

BİLAKİS BENİM SENİN YARDIMINA İHTİYACIM VAR
NE YARDIMI?
ŞURAYA BİR BAK
UH!
PANTOLONUMA BİR YAMA YAP. ÇÜNKÜ ÇOK ACELEM VAR.
AH! AH! AH!
NEDEN GÜLÜYORSUN?
YÜZSÜZ!...
SEN BENİM TEKERLEĞİMİ TAMİR ETMİYORSUN NE CESARETLE PANTOLONUNA YAMA İSTİYORSUN?
ÖYLE!

PANTOLONUMA YAMA KADIN!
TEKERLEĞİMİ TAMİR ET!
NEDEN KAVGA EDİYOLSUNUZ ALKADAŞLAL? BÖYLE MUTLU BİLANDA!
?
?
MUTLU"... NEDEN?
KİT GELDİ!...
KİT!... TANRI AŞKINA!..
UH! İŞTE BU GÜZEL HABER...
BELABELİNDE İKİ SOYGUNCUYU GETİLDİ VE TESLİM ETTİ...

MM... YANİ O GÜZEL KIZ BELLA... ADI BELLA'YDI DEĞİL Mİ ?.... O DA MI HAPİSE GİRECEK ?
MAALESEF!
O KIZLALI TESLİM EDEL-KEN, KİT ÇOK ÜZGÜN BAKIYOLDU...
ZAVALLI KİT!
YA CLARETTA... HERHALDE ÇOK ÖFKELİDİR.
AH!.. AH!.. KADINLAR BÖYLE DURUMLARI AFFETMEZ.
EMİNİM CLARETTA BİR AY KİT'E SURAT ASACAKTIR!
APTAL!... SEN KADIN-LARI TANI-MIYORSUN!
BENCE CLARETTA HERŞEYİ UNUTMUŞTUR. ŞU ANDA KİT-LE BERABER AŞK YAPI-YORLARDIR...

LAF!.. ASIL SEN BİLMİYORSUN!
UH! NE DEDİN?
SİZE BİL TEKLİFTE BU-LUNACAĞIM!
BİLAZ ÖNCE HEPİNİZİN BİL İSTEĞİ OLDUĞU-NU GÖLDÜM..
ŞÖYLE YAPALIM... EĞEL FLANKİ HAKLIYSA AN-Nİ PANTOLONUNU YAMAL...
...EĞEL FLANKİ HAKSIZSA O TEKELLEĞİ ONALIL...
ÇOK İYİ!.. AFERİN LİMON SU-RATLI... ÖYLE YAPA-RIZ...
OKEY!.. ŞARK KAFA-SINA UYALIM.

BENİ TAKİP EDİN...
CLALETTA'NIN BA-LAKASINA GİDE-LİM...
PEKİ NASIL KONTROL EDECEĞİZ?
CAMDAN GÖZLELİZ!
ŞŞŞT!.. YAVAŞ OLA-LIM!
!
!
!
!

İDDİAYI KAY-BETTİN FLAN-Kİ!
ALLAH KAH-RETSİN!
GEL DE KADINLARA GÜ-VEN... HİÇ ŞEREFLERİ YOK! VAY CANINA!
DAHA SONRA YAĞMUR ALTIN-DA...
BU MACERANIN SONU

GECE YARISI ŞÖVALYELERİ

KORKUYOR MUSUN BRENDA?
EVET, ÇOK.
...AMA GEREKTİĞİNDE TETİĞİ ÇEKECEK KADAR GÜCÜM VAR.
VAY CANINA!... KIZINIZ GERÇEKTEN ÇOK CESUR.
BEN ONU "İSKELETLER VADİSİ"NE GÖNDERMEK İSTİYORDUM KİT...
...FİLADELFİYA'DA ONA KUCAK AÇACAK BİR KIZKARDEŞİM VAR. AMA BRENDA BUNU KABUL ETMEDİ...
...VE YANIMDA KALMAYI TERCİH ETTİ.
VADİNİN DİĞER SAKİNLERİ NEREDE KABOT?
NEDEN YARDIM ETMEK İÇİN YANINIZDA DEĞİLLER?

NEDEN TEPKİ GÖSTERMİYORLAR?
KORKUDAN TAŞ KESİLDİLER OĞLUM...
ÖYLE BİR KORKU Kİ BENCİLLİĞİ VE KALLEŞLİĞİ ORTAYA ÇIKARIP ÖDLEKLİĞİ SAVUNUR. HERKES YANLIZ KENDİNİ DÜŞÜNÜR.
İŞTE RANCERLERİ DAVET ETMEMİN SEBEBİ BU! HİÇ DEĞİLSE BANA YARDIM EDEBİLSELERDİ VE BİRKAÇ KİŞİ DAHA GÖNDERSELERDİ...
...İTİRAF EDEYİM Kİ YALNIZ İKİNİZİ GÖRÜNCE HAYAL KIRIKLIĞINA UĞRADIM...
MMM!... MESAJINIZ KOMUTANLIĞI GERÇEKTEN ÇOK ŞAŞIRTTI...
...ANLATTIĞINIZ GECE ŞEYTANLARI VE KAYBOLAN KIZLAR PEK İNANDIRICI DEĞİL!

HATTA ÜST KADEMEDEKİLER İSKELETLER VADİSİNE RANCER GÖNDERMEK BİLE İSTEMEDİLER.
GELMEK İÇİN BEN ISRAR ETTİM. NEDENİ DE...
MESAJINIZDAKİ KELİMELERDE BÜYÜK BİR ÜMİTSİZLİK YATTIĞINI SEZDİM.
... VE BURAYA GELEBİLMEK İÇİN TAM BİR HAFTA AT KOŞTURDUK. UMARIM BİZİ KANDIRMAMIŞSINIZDIR!
İNANILACAK GİBİ DEĞİL!
İSKELETLER VADİSİNE ÇÖKEN BU KORKUNÇ ESRARA NASIL İNANMAZSINIZ ?
PEKİ KAYBOLAN ARKADAŞLARIM? SANDRA, FEYE, ROSALIND.. BUNLAR CİNAYET DEĞİL Mİ ?
DOĞRUSU...

RANCER EFENDİLERİN GAYRETE GELMELERİ İÇİN NE YAPMAMIZ GEREKİYOR ACABA?
SAKİN OL BRENDA... KİT BİZE YARDIMA GELDİ.. ONA KIZMAN GEREKMEZ
TABİİ... ARKADAŞLARINIZIN KAYBOLMASINA GELİNCE...
...BU KIZLARIN EVLERİNDEN İLK KAÇIŞLARI DEĞİL Kİ !...
BELKİ ANNE VE BABALARINDAN HABERSİZ BATIYA KAÇMIŞLARDIR ?
SAÇMALAMAYIN !
BAŞLARINA NELER GELDİ BİLEMİYORUM... MUTLAKA ÇOK KORKUNÇ BİRŞEYDİR...
IHI! IHI! IHI!
UH! AĞLAMAYIN BAYAN!

SADECE İKİ KİŞİYİZ AMA...
GÖRÜYORSUNUZ HERBİRİMİZ İKİ ADAM EDERİZ. VE İKİ KERE İKİ DE ALTI EDER BEŞ DEĞİL
İKİ KERE İKİ DÖRT EDER FRANKİ!
HERNEYSE... BEŞ YERİNE İKİ KİŞİ GELMİŞ GİBİ.... HAYIR DÖRT DİYECEKTİM... YANİ UH... NE KARIŞIK?
HESAP YAPMAYI BIRAK İHTİYAR! SANA GÖRE DEĞİL!
HAH! HA! ARKADAŞINIZ ÇOK SEVİMLİ!
BUNUNGİBİ BİR GECEDE BİLE BİZİ NEŞELENDİRDİ... AH! AH!...
GECE ŞÖVALYELERİNDEN BİRAZ DAHA BAHSEDER MİSİNİZ?
DAHA DOĞRUSU ONLARA KOMUTA ETTİĞİNİ SÖYLEDİĞİNİZ ŞEYTANDAN!
!!

?
DAHA FAZLASINI ÖĞRENMEK İSTİYORSUNUZ... GÜZEL!... KARŞIKİ TEPEYE BAKIN!
KORKARIM SİZ DE BİRAZDAN BU ŞEYTAN KILIKLILARLA TANIŞACAKSINIZ.
VAY CANINA!...
KANSAS'IN BÜTÜN KUMARHANELERİ AŞKINA!
OHH!... BİZİ TANRI KORUSUN...
AYIN ONBEŞİYDİ... ETRAF AYDINLANMIŞTI...

ŞU ŞEYTAN MASKELİ... BAŞLARI O OLMALI !..
YİNE GELDİLER... MAHVOLDUK!
NEDEN SANA KIZIYORLAR?
BU VADİDE BİR TEK BEN ONLARA KAFA TUTTUM...
BİR AY ÖNCE "GECE YARISI ŞÖVALYELERİ" GELDİĞİNDE ONLARA ATEŞ ETTİM...

ONLARDAN BİRİNİ YA YARALADIM, YA ÖLDÜRDÜM.
HIMM!.. ONDAN SONRA DA SİZE ÖLÜM MESAJI YOLLADILAR...
NEDEN SALDIRMIYORLAR BU LANETLER? NE BEKLİYORLAR? DELİ OLACAĞIM...
BU HEYECAN DOLU BEKLEYİŞ UZADI... BİRAZ SONRA ŞEYTAN KILIĞINDAKİ ADAM ELİNDEKİ KILICI KALDIRDI, AY IŞIĞINDA BİR PARILTI OLDU...

GECELERİN EFEN-DİSİ İNTİKAMINI ALACAK!...
KARDEŞİMİZİ ÖLDÜREN BU ALÇAK DA ÖLE-CEK!...
BENİ TAKİP EDİN!...
ROY KABOT'A ÖLÜM!!!
ÖLÜM!..
ŞEYTANIN ADINA!...
ÖLÜM !

EŞRARENGİZ ŞÖVALYELER TEPEDEN AŞAĞI İNMEYE BAŞLADILAR...
...VE KABOT'UN ÇİFTLİĞİNİ SARMAYA BAŞLADILAR...
GELİYORLAR... SOĞUK KANLI OLUN!.. ELİMİZDEN GELDİĞİ KADAR SAYILARI-NI AZALTMAYA ÇALIŞACAĞIZ.
?!
TANRI Bİ-ZİMLE OL-SUN...

ÖLÜM!!!
ŞEYTAN BÖYLE İSTİYOR!
HAYDİ ATEŞ ETMEYE BAŞLAYIN...
BANG
BANG
BANG BANG
BANG BANG

BANG BANG
AAAH!
BİRİNİ VURDUNUZ... TEBRİKLER BAYAN.
BANG BANG
BANG BANG BANG BANG

?!
LANET OLSUN!
FAKAT KULÜBEDE KİM VAR?
KABOT VE KIZI...
SAÇMALAMA!.. SADECE BİR ADAM VE KIZI BU ŞEKİLDE NİŞAN ALAMAZLAR...
BİRİSİ ONLARA YARDIM EDİYOR!
BANG
BANG
AMA KİM OLABİLİR?
BANG
BANG
BANG

TÜFEĞİNİ VER FRANKİ!
NE?
ÖNEMLİ BİR HEDEF BULDUN GALİBA
ŞEYTAN'I BULDUM!
ONU GELDİĞİ YERE GERİ YOLLAYACAĞIM!
CRACK
CRACK
LANET OLSUN!
ZING
ÇABUK GERİ ÇEKİLELİM!

HAYDİ! HAYDİ!
GİDİYORLAR!... BU BİR MUCİZE!
MMM...
MUCİZEDEN ÇOK KURŞUNLARIN ETKİSİ... KURŞUNU ŞEYTANLAR DA SEVMİYOR DEMEK!
ANLAMIYOR MUSUNUZ KİT? GECE YARISI ŞÖVALYELERİ İLK DEFA KAÇTI!
HAYAL KURMAYIN BAYAN...
...BU LANET OLASI ŞEYTANLAR YİNE GELECEKLERDİR...! YARIM BIRAKMAZLAR...

BİR ŞEYİ MERAK ETTİM!... KABOT IŞIĞI ALIP BENİMLE GELİN...
?
DIŞARI MI?...FAKAT TEHLİKELİ...
TABİİ!
BU HİKAYEYLE İLGİLİ ÖĞRENMEK İSTEDİĞİMİZ İPUCUNU BULURUZ BELKİ...
ORADA BİRİSİ VAR...
DİKKAT ET FRANKİ!... BELKİ MASKELİ ARKADAŞLAR GERİ DÖNERLER...
MERAK ETME!

MM._ÖLMÜŞ!
BAKALIM KİMMİŞ! ...
LENS... LENS KAGNİ!...
TANIYOR DUNUZ DE MEK?
EVET... ANLAMIYORUM BUNLARLA NEDEN BİRLEŞTİ?
KOYUN TÜCCARIYDI.... İYİ BİR ADAMDI...

PAZAR GÜNLERİ HEPİMİZ GİBİ KİLİSEYE GELİRDİ...ÇOK NAZİK, CÖMERT VE NEŞELİYDİ...
ANLIYAMIYORUM LENS GİBİ BİR ADAM...
İŞTE PROBLEM DE BU YA BAY KABOT...
BU ŞÖVALYELER KİMLERDİR? NEDEN MASKELİLER? NİÇİN VADİDEKİLERİ KORKUTUYORLAR?
HERHALDE SİZİN DE BİR FİKRİNİZ VARDIR...
EVET! VAR.
KİT!... KABOT!_ ÇABUK İÇERİ!
BU ŞERSERİLER DÖNÜYOR...TEPEDELER...

SONRA KONU- ŞURUZ...
YİNE KAÇIRIRIZ ONLARI...
PEK SANMIYO- RUM BAYAN!
ŞİMDİ DAHA AKIL- LANMIŞLARDIR!
KULÜBEDEN 500 METRE İLERDE...
HAYDİ !... DAHA YAKLAŞALIM...

DUR! ATLAR- DAN İNİN!..
ŞİMDİ VAZİ- YET ALIN!
ATEŞ!
BANG BANG
BANG
BANG
BANG
AKILLANDIKLARINI SÖYLE- MİŞTİM... EĞİLİN...
ZIP
ZIP
SİLAHLARIMIZ VAR KARŞI KOYABİLİ- RIZ.
AMA İŞİN ESA- SI BAŞKA... BUNLAR BAŞKA BİR YOLA DA BAŞ- VURABİLİR- LER!

...VE AYNI ANDA...
WINNIEEE
ŞEYTAN BİZİMLE!
YAAEEH!
HEY!... ATEŞİ KESTİLER...BUN-DA BİR İŞ VAR

EVİ YAKIYOR-LAR!... ALLAH KAHRETSİN!
BANG BANG
AAAH!
ÇABUK!... YANGINI SÖN-DÜRELİM...

FAKAT KABOT'UN KULÜBESİ KORKUNÇ BİR ŞEKİLDE YANMAYA BAŞLAMIŞTI...
BURADAN ÇIKMALIYIZ.
UH!.. BAŞIMIZI ÇIKARSAK BİZİ ÖLDÜRÜRLER
BAŞKA ÇARE YOK!.. BİRAZDAN DAM ÇÖKECEK.
RANCER! YAPACAĞIN TEK ŞEY BRENDA'YI KURTARMAK!
AMA...

ONLAR BENİ İSTİYORLAR... ÖNCE BEN DIŞARI ÇIKACAĞIM.
SİZ DE BİR DAKİKA SONRA ÇIKIN... KIZIMA İYİ BAKIN KİT!.. SÖZ VERİN!..
TAMAM!
BABA.... BEKLE BENİ!
TUTUN ONU!
BABA !!!
İŞTE ŞEYTANIN OĞULLARI BURADAYIM! ROY KABOT SİZDEN KORKMUYOR!

CRACK CRACK
AAAH!
LANET OLA-
SILAR...
OOH!
ŞENİ ÖLDÜRECE-
GİM..KARANLIKLA-
RIN EFENDİSİ
ADINA!...
AAAH!

HAYDİ! GİDE-
LİM ARTIK!
İKİ RANCER VE BRENDA KOŞARAK ALEVLER İÇİN-
DEKİ KULÜBEDEN ÇIKTILAR...
ESRARENGİZ ŞÖVALYELER KARANLIKTA KAY-
BOLDULAR...

ÇABUK FRANKİ... ÇABUK!
BABA!
BABA! OH! TANRIM!
ONU ÖLDÜRDÜLER...
IHI! IHI! IHI!
CESARET BRENDA... CESARET!
IHI!

MASKELİ SERSERİLER GİTTİ KİT!
MMM...
KABOT DOĞRU SÖYLEMİŞ...
MAKSATLARI GERÇEKTEN OYMUŞ DEMEK...
KABOT "İSKELETLER VADİSİ"NDE ONLARA KARŞI KOYAN TEK KİŞİYDİ... ONUN İÇİN ÖLDÜRDÜLER...
ARTIK ŞÜPHEM YOK FRANKİ... BU BİR CİNAYET ÇETESİ...
FAKAT BİZ İKİ KİŞİYİZ?

ÖNÜMÜZDEKİ SAATLERDE YARDIM İSTEYİP İSTEMEYECEĞİMİZE KARAR VERİRİZ.
ŞİMDİLİK YALNIZ HAREKET EDELİM FRANKİ...
DAHA SONRA GÜNEŞ DOĞARKEN KULÜBENİN HARAP GÖRÜNÜŞÜ ÖNÜNDE...
ADIM BOB VALKER... KABOT'UN KOMŞUSUYUM.
ZAVALLI BRENDA!.. KARIM ONUNLA İLGİLENİR
YANGINI NE ZAMAN FARKETTİNİZ?
SABAHIN İLK IŞIĞINDA DUMANI GÖRDÜK. ON MİL UZAKTAN FARKEDİLİYORDU...

MMM... SİZDEN BAŞKASI GELMEDİ AMA?
BEN ROY'UN İYİ ARKADAŞIYDIM
FAKAT DİĞERLERİ KORKUYOR. BU GECE NE OLDUĞUNU BİLİYOR VE YAŞAMAK İSTİYORLAR!
BU "GECE YARISI ŞÖVALYELERİ" KİMLER VALKER? NEDEN VADİYE ÖLÜM SAÇIYORLAR?
BENDEN KAHRAMANLIK İSTEMEYİN!
KARIM VE BEN ZATEN BRENDA'YI ALMAKLA TEHLİKEYE GİRİYORUZ...
BOB BU SEMPATİK RANCERLERİ EVE DAVET ET... BÖYLE BİR GECEDEN SONRA ONLARA SICAK BİR KAHVE İKRAM EDEYİM
UH!... MÜMKÜNSE KARNIMIZ DA AÇ BAYAN...

BİRAZ SONRA VALKER 'İN ÇİFTLİĞİNDE...
TEŞEKKÜRLER BAYAN VALKER..
BİNLERCE HİLELİ ZAR AŞKINA !.. BU KUZU BUTU BENİ GENÇLEŞTİRDİ
SUSMAKTA KARARLI MISIN VALKER ?
ÖYLE !.. HAYATI SEVERİM BEN...
ÖYLEYSE BEN SÖYLEYECEĞİM...
BİRŞEYLER YAPMALISINIZ KİT! BİZİM GİBİ NAMUSLU İNSANLAR İSKELETLER VADİSİNİ TERKETMEYE MECBUR
FAKAT ŞERİF...
TANRIM! HANGİ ŞERİF ?
"GECE YARISI ŞÖVALYELERİ" SON ŞERİFİ ÖLDÜRDÜKTEN SONRA NE YAZIK Kİ YERİ BOŞ KALDI...

BU ŞÖVALYELER NE YAPIYOR?
KORKUNÇ ŞEYLER !... KIZLARI KAÇIRIYORLAR VE YOK EDİYORLAR!
ÇİFTLİKLERİ YAKIYORLAR, HERKESİ TOPRAĞINDAN KAÇIRIYORLAR VE TUHAF AYİNLER...
NE AYİNİ ?
ŞEYTANLARLA İLGİLİ AYİNLER YAPIYORLAR KİT... BAŞKA ŞEY BİLMİYORUZ
"KARANLIKLARIN EFENDİSİ" ADINI TAŞIYAN BAŞLARI HEP ŞEYTAN MASKESİYLE DOLAŞIYOR
EVET... BU GECE GÖRDÜM
ÜSTELİK BEN VE KABOT ŞÖVALYELERDEN BİRİNİ KEŞFETTİK... İYİ BİR İNSAN OLARAK TANINAN LENS KAGNİ'YDİ...

MM.. SANIYORUM BU ŞEYTANLAR YAKINDA BİZ ÇİFTÇİLERLE DE UĞRAŞACAK...
HALK BU LANETLİKLERİ NEDEN BENİMSEDİ BİLİYOR MUSUNUZ?
ÇÜNKÜ İSKELETLER VADİSİ HEPSİNİ HAYAL KIRIKLIĞINA UĞRATTI, HERKES DOĞUDAN ÜMİTLE GELMİŞTİ...
...İLK ZAMANLAR SANKİ CENNETTİ. NEHİRLER BALIKLARLA DOLUYDU. HAVA ILIK, TOPRAK VERİMLİYDİ...
HERKES BU TOPRAĞA AŞIK OLMUŞTU...
...VE HEYECANLA ÇALIŞIP DAHA İYİ BİR GELECEK HAZIRLAMAK İSTİYORLARDI...

... SONRA KRİZLER BAŞLADI...
HAVA ÇOK SICAKTI TOPRAK KURUDU
..YAZLAR ÇEKİLMEZ OLDU... HERKES HAYVANLARINI KAYBETTİ...
KIŞLAR KORKUNÇTU... DONDURUCU RÜZGARLAR ESİYORDU...

İSKELETLER VADİSİNDE SON YILLARDA HAYAT ZORLAŞTI...
DİNDAR OLAN HALK BU İNANCINI BİLE YİTİRDİ...
ANLIYORUM... VE BU ZORLUKLAR YÜZÜNDEN BU ÇETE DOĞDU.
TANRIDAN KORKAN AZ KİŞİ KALDIK
ÖYLE.
SİZİN İŞLERİNİZ İYİ GİDİYOR GİBİ...
BU ÇİFTLİKTE HAVA İYİ...
ŞİKAYET EDEMEYİZ. ŞANSLIYIZ...

İYİ! VERDİĞİNİZ BİLGİYE VE ATLARA TEŞEKKÜR EDERİZ.
BİZ KASABAYA GİDİP BİRAZ DAHA BİLGİ TOPLAYACAĞIZ...
BÖYLE BİR ARAŞTIRMADAN SONRA YARDIM İSTİYEBİLİRİZ.
YALNIZ ASLA BAŞARAMAZSINIZ...
GÜÇ DURUMDA KALIRSANIZ BURAYA GELİN...
SAĞOLUN BAYAN VALKER...
YAKINDA GÖRÜŞÜRÜZ..
İYİ ŞANSLAR...

ŞİMDİ SÖYLE BA-KALIM... KASABA-DA NE YAPACAK-SIN ?
HERKESLE KONU-ŞACAĞIM
BELKİ YARDIM EDERLER, YOKSA HER GECE KORKU İÇİNDE BEKLESİNLER..
KANSAS'IN BÜTÜN KUMARHANE-LERİ AŞKINA! UFUK-TA SİYAH BULUT-LAR VAR!
BEN DE GÖRÜ-YORUM İHTİYAR! AMA ALIŞTIK...

AYNI GÜNDE İSKELETLER VADİSİNİN MERKEZİ OLAN BONES CITY'NİN YEGANE BARINDA...
HIMM... TEKSAS'TAN GELEN RANCERLER BİZİM İÇİN ŞEREFTİR..
SALOON
MAALESEF BOŞUNA YOLCU-LUK ETMİŞSİNİZ BEYLER... SADECE İKİNİZ BİZLERİ BU ŞÖ-VALYELERDEN KURTARA-MAZSINIZ.
KUMANDAN HARLINGTON SİZ BURANIN EN KUVVETLİSİSİ-NİZ. SİZDEN YARDIM İSTİ-YORUZ...
ESKİ BİR ASKERSİNİZ, BU KASABADA BÖYLE CANİLE-RİN GEZMESİNE NASIL MÜSADE EDERSİNİZ ?

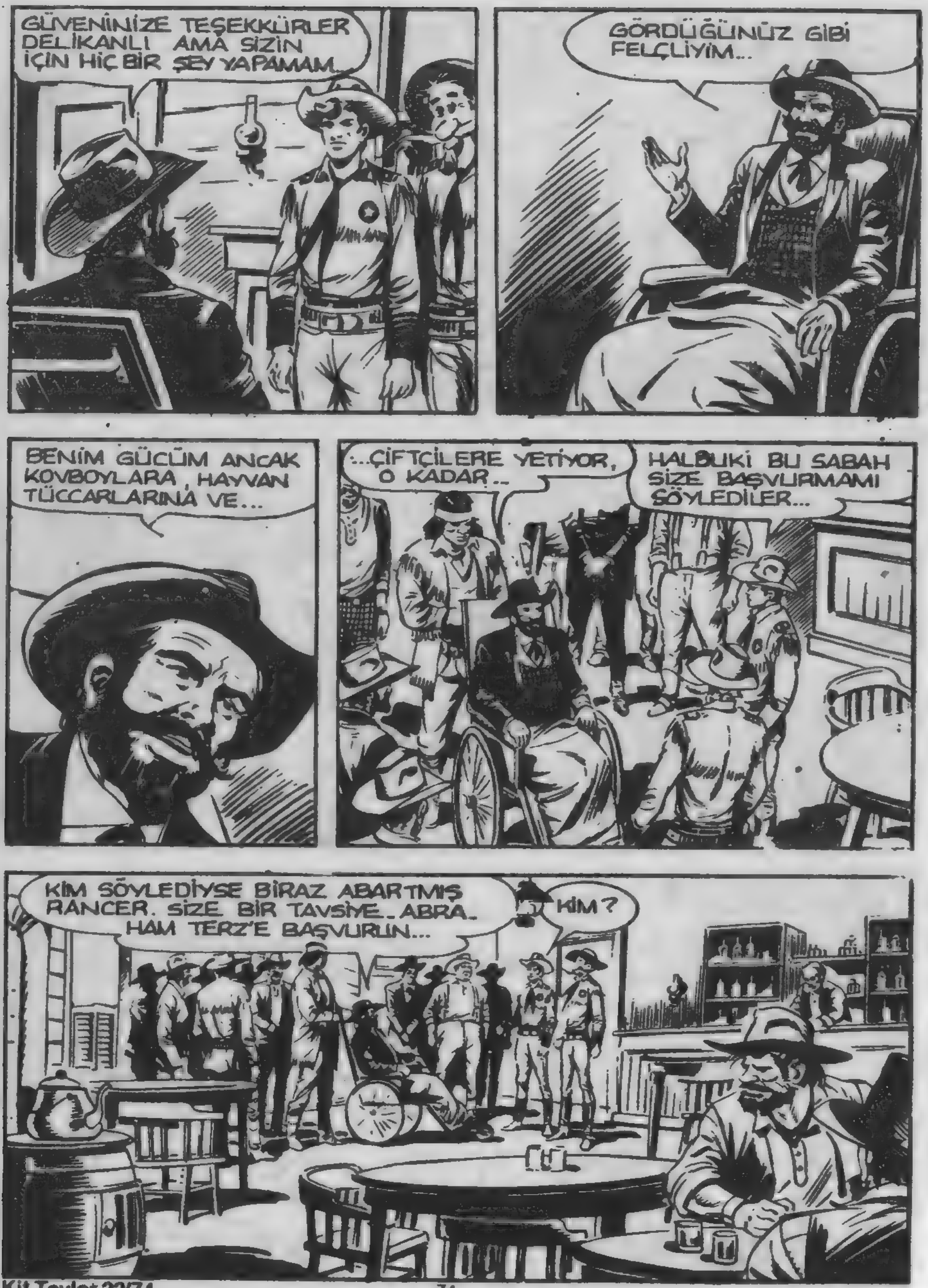
GÜVENİNİZE TEŞEKKÜRLER DELİKANLI AMA SİZİN İÇİN HİÇ BİR ŞEY YAPAMAM...
GÖRDÜĞÜNÜZ GİBİ FELÇLİYİM...
BENİM GÜCÜM ANCAK KOVBOYLARA, HAYVAN TÜCCARLARINA VE...
...ÇİFTÇİLERE YETİYOR, O KADAR...
HALBUKİ BU SABAH SİZE BAŞVURMAMI SÖYLEDİLER...
KİM SÖYLEDİYSE BİRAZ ABARTMIŞ RANCER. SİZE BİR TAVSİYE. ABRAHAM TERZ'E BAŞVURUN...
KİM?

TERZ, İSKELETLER VADİSİNDE SAYILAN YEGANE KİŞİDİR.
BÜYÜK BİR YAPININ SAHİBİDİR. ADI APOKALİSE'NİN OĞULLARI.
BURADAN YÜZ METRE İLERDE KİLİSESİNDE BULABİLİRSİNİZ ONU...
TAVSİYELERE TEŞEKKÜRLER KUMANDAN... GİDELİM FRANKİ...
HİÇBİR İŞ BECEREMEDİK...
BEKLE!
HARLİNGTON DEDİĞİN GİBİ BİR KİŞİ DEĞİL. BELKİ SADECE BAŞI BELAYA GİRMESİN İSTİYOR...

BİRAZ SONRA...
HEY!...BU KORKUNÇ YERDE NEDİR? HERHALDE HARLINGTON'UN BAHSETTİĞİ...
APOKALİSE'NİN OĞULLARI MA- BEDİ...
UH! ÇOK TU- HAF BİR YER!
...ŞAŞILACAK ŞEY!
GÖRELİM BAKALIM... NE OLACAK!..

VAY CANINA!...
BİNLER- CE HİLELİ ZAR AŞKI- NA!
HASTA BİR KAFADAN ÇIKMA BİR ESERE BENZİYOR!
ÖYLE!
...ACABA BURADA KİM YAŞAR?
SUSUN GÜ- NAHKARLAR!
EĞER DAHA HAKARET EDERSENİZ, CE- HENNEMİN KRALI ABBADON SİZİ KORKUNÇ BOĞAZIYLA YUTACAK!
?!
!!

BAY ABRAHAM TERZ, BİZ...
NE "BAY" ! ?
BEN İLKİM VE SONUNCUYUM !.. BEN HAYATIM VE ÖLÜMÜM
BEN KADERİN KİTABINI AŞTIM !
AMA...
...ELİMLE DAMGASINI VURDUM !
İŞTE SİZE "APOKALİSE'NİN ŞÖVALYELERİNİ" GÖSTEREYİM.... BU BİR ÖLÜM SAVAŞIDIR !...
BU GERÇEK BİR ESER OLMALI !

BEŞİNCİ DAMGADA İNTİKAM ALTINCIDA DEPREM...
GÜNEŞ KARARIYOR... AY KAN RENGİNİ ALIYOR YILDIZLAR DÜŞÜYOR...
YEDİNCİ DAMGADA ALTI MELEK ÇIKIYOR... TOPRAKTAN DA KORKUNÇ YARATIKLAR!
AFFEDERSİNİZ... ÖHM...
AFFEDERSİNİZ BİZ BURAYA SİZİN NUTKUNUZU DİNLEMEYE GELMEDİK !...
BÜYÜK BABİLON ! ÖYLEYSE BENDEN NE İSTİYORSUNUZ?
BİR BİLGİ... KÜÇÜK BİR BİLGİ İSTİYORUZ...

GECE YARISI ŞÖVALYELERİ VE BAŞLARIYLA İLGİLİ BİLGİ İSTİYORUZ...
VAY CANINA! ADENİN ŞEYTANLARI
BEN NE BİLEBİLİRİM... BEN APOKALİSE'NİN SONU HAYDUTLARI NEREDEN BİLİRİM ?
BEN KAFAMLA ÇALIŞIYORUM DAĞLARI VE BULUTLARI GÖRÜYORUM DAHA YUKARIDA! DAHA YUKARIDA!
ABRAHAM TERZ BU KADAR AŞAĞILIK İNSANLARLA UĞRAŞAMAZ!
ÖYLEYSE KONUŞMAMIZ BİTTİ...
OKEY! SİZİN BU İŞLE BİR İLGİNİZ YOK. ÖZÜR DİLERİZ GİDELİM FRANKİ...
?!

BU DELİYLE BOŞUNA VAKİT KAYBI...
VAY CANINA
DELİ TANIRDIM AMA HİÇ BÖYLESİNİ GÖRMEMİŞTİM !
ŞİMDİ YİNE EN BAŞTAYIZ...
ÇOK KARIŞIK BİR İŞ. BİLMİYORUM ÜSTESİNDEN GELEBİLECEK MİYİZ ?
KALEYE DÖNÜP DE KUMANDANLA KONUŞSAK KİT ?
KALE YAKIN DEĞİL Kİ FRANKİ...
GİDİP GELMEK İKİ HAFTAMIZI ALIR.
SCREECK
SCREEK

ŞİMDİYE KADAR ANLADIĞIMA GÖRE BU ŞÖVALYELERİN BAŞI BURADAKİ HERHANGİ BİR KİŞİ OLABİLİR
FELÇLİ KUMANDAN HAR-LİNGTON BİLE...
O DELİ ABRAHAM TERZ BİLE...
TAMAM İHTİYAR!
DOĞUDAN BU VADİYE GE-LENLER ÖNCE CENNETİ BULMUŞLAR...
...SONRA İKLİM DEĞİŞMİŞ, HER-KESİN ÜMİDİ KIRILMIŞ...
...VE SONRA PEK ÇOK KİŞİ DİNİ BIRAKIP ŞEYTANA VEYA APOKALİSE'YE İ-NANMIŞLAR...
İYİ BİLDİ-NİZ...

BOB VALKER VE KU-MANDAN HARLINGTON!
BİZİZ ÇOCUKLAR... TERZ'DEN BİRŞEY ÖĞRENEMEDİNİZ HERHALDE...
PUAH!.. SAÇMA SAPAN TEHDİTLER DUYDUM SADECE...
AH! AH! HEPİMİZ O BEŞ PA-RALIK ADA-MIN LAFLARI-NI EZBERE Bİ-LİRİZ...
YİNE MASKELİYİ Mİ ARIYORSUNUZ KİT?
ÖYLE!..
EĞER BAŞLARINI BU-LABİLİRSEK ONLARIN SONU GELİR.
BEN DE ÖYLE DÜŞÜ-NÜYORUM OĞLUM
ÖYLE BU DURUMDA SİZE BİRŞEY SÖYLEME-LİYİM KİT...

BEN VE KUMANDAN ELİMİZDEN GELDİĞİNCE SİZE YARDIM EDECEĞİZ...
İSKELETLER VADİSİNİ DÜZENE SOKMAK İÇİN HAYATINIZI TEHLİKEYE ATAMAZSINIZ
BİZ DE BİR KENARDA DURUP SİZİN ÖLMENİZİ SEYREDEMEYİZ.
TEŞEKKÜRLER BOB. ŞU ANDA YARDIMA GERÇEKTEN İHTİYACIM VAR
BURADA HERKESE SORDUK OĞLUM...
...ŞÜPHELİ İKİ KİŞİ BULDUK SAYILIR...
BİRİNCİSİ ABRAHAM TERZ
MM... TEHLİKELİ OLABİLMEK İÇİN FAZLA DELİ BİRİ....

BAZEN DELİLER DE TEHLİKELİ OLABİLİR...
TERZ'İ PEK SANMIYORUM...
PEKİ, GECENİN EFENDİSİ OLABİLECEK İKİNCİ KİŞİ KİMDİR ?
LEMMEL... JAK LEMMEL !
LEMMEL ? BU SABAH HİÇ BÖYLE BİR İSİM DUYMADIM...
ÇOK ESRARENGİZDİR. TEPEDE BİR KULÜBEDE YALNIZ YAŞAR...
LEMMEL KAPRİSLİ VE KORKUNÇTUR...
BONES CITY'E HER GELİŞİNDE BİR KAVGAYA SEBEP OLUR ÇOK GÜÇLÜDÜR.
MM... BU DA ŞEYTANIN OĞULLARINDAN MI ?
BİLMİYORUZ KİT !

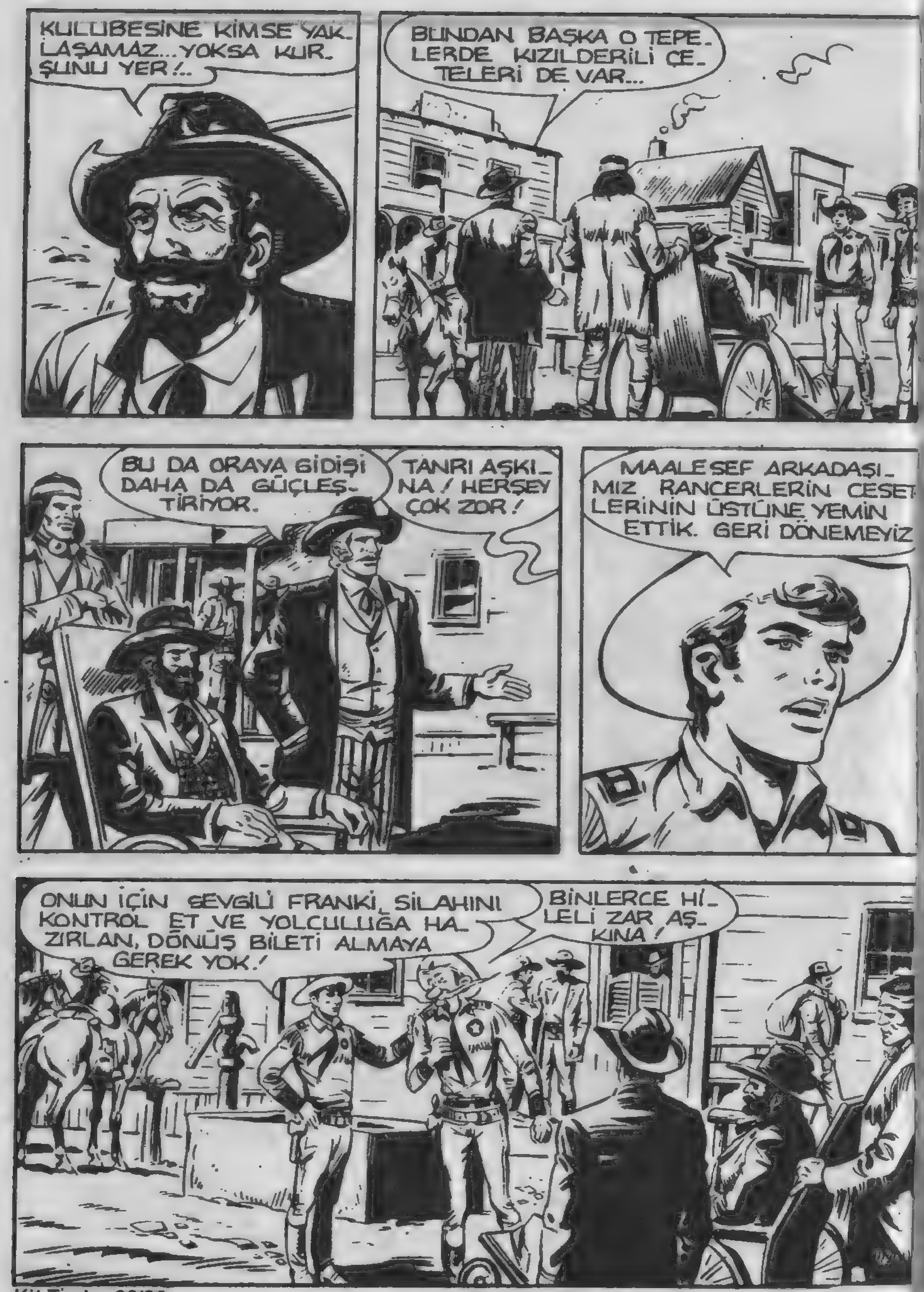

KULUBESİNE KİMSE YAKLAŞAMAZ... YOKSA KURŞUNU YER!..
BUNDAN BAŞKA O TEPELERDE KIZILDERİLİ ÇETELERİ DE VAR...
BU DA ORAYA GİDİŞİ DAHA DA GÜÇLEŞTİRİYOR.
TANRI AŞKINA! HERŞEY ÇOK ZOR!
MAALESEF ARKADAŞIMIZ RANCERLERİN CESETLERİNİN ÜSTÜNE YEMİN ETTİK. GERİ DÖNEMEYİZ
ONUN İÇİN SEVGİLİ FRANKİ, SİLAHINI KONTROL ET VE YOLCULUĞA HAZIRLAN, DÖNÜŞ BİLETİ ALMAYA GEREK YOK!
BİNLERCE HİLELİ ZAR AŞKINA!

ŞARTLARA GÖRE BÜTÜN BELALARA İKİMİZ KARŞI ÇIKACAĞIZ DİYE BİR ŞEY YOK!
DOĞRU!
AMA ETRAFTA BAŞKA RANCER OLMADIĞINA GÖRE FAZLA UZATMA!
YOLLU ÖĞRENDİKTEN SONRA KİT ARKADAŞLARINA DÖNDÜ...
SİZİNLE GELMEK İSTERDİM OĞLUM FAKAT BACAKLARIM...
DÜŞÜNMENİZ YEYER KUMANDAN...
VE SİZ BOB... ÇİFTLİĞE DÖNSENİZ. BRENDAYI VE KARINIZI KORUSANIZ...
SİZE İYİ ŞANSLAR KİT!
HOŞÇAKAL!

BİR SAAT SONRA İKİ RANCER BONES CİTY'DEN AYRILDILAR...
VE TEPEYE TIRMANMAYA BAŞLADILAR...
İSKELETLER VADİSİNDEN GEÇİYORLARDI...
BİR ŞİKAYETİN VARMI?
EVET! EĞER KUMANDAN HARLINGTON FELÇLİ OLMASAYDI KARANLIKLARIN EFENDİSİNE EN UYGUN ŞAHSİYETTİ...
DELİ MİSİN? ÇOK İYİ BİR İNSAN!..
EVET AMA BURADA GÖRDÜĞÜMÜZ YEGANE AKILLI VE SOĞUKKANLI KİŞİ O!

NEYSE KONUŞMAK FAYDASIZ. KUMANDAN KOLTUĞUNDAN KIPIRDIYAMAZ...
MMM...
ATINI KAMÇILA! LEMMEL'E GECE OLMADAN VARMAK İSTİYORUM.
BU ÇAM ORMANLARI ŞAHANE!
DEMEK ADAMIMIZ BURADA YAŞIYOR!

ATLARI BURADA BIRAKALIM...
ŞU ANDAN İTİBAREN GÖZÜMÜZÜ DÖRT AÇALIM !...
BU AYININ GECELERİN EFENDİSİ OLDUĞUNA İNANMIYORUM
İKİMİZ DE VURULMAMAYA DİKKAT EDELİM !
İŞTE LEMMEL'İN KULÜBESİ...
HERŞEY SAKİN Gİ_ Bİ..

İLERLEYELİM...
KENDİNİ YERE ATMAYA HAZIR OL !
CRACK
VAY CANINA !...
ZIP
YAT !
CRACK

YILDIRIMLAR ÇARPSIN! BİZİ YERE YAPIŞ- TIRDI!..
DİNLE FRANKİ SEN KULÜBEYE ATEŞ AÇ!
AĞAÇLARA DAHA KO- LAY VARIRIM...
CRACK
CRACK
CRACK
BEN ORMANA DOĞRU GİDİP POZİSYONU DE- ĞİŞTİRECEĞİM!
OKEY!
CRACK
CRACK
İŞTE KUR- TULDUM!
ŞİMDİ BACAK- LARA KUVVET!
!!
SCRASH
FRANKİ BU- GÜN İYİ NİŞAN ALIYOR.
R DAKİKA SONRA...
BURASI KULÜBENİN ARKASI... JAK LEMMEL KÖTÜ BİR SÜRPRİZ- LE KARŞILAŞACAK.

CRACK
CRACK
BU DUVARI DELE-
BİLİRİM !
..VE İÇERİ GİRE-
RİM...
CRACK

O SİLAHI BI-
RAK JAK
LEMMEL !
?!
DUR !
APTAL !...
SWIM
SPLAT

LANET OLASI !...
BOĞAZINI KURŞUNLA DOLDURACAĞIM HAZME DEMİYECEKSİN!
CRACK
LANET OLSUN
SMACK

THUD
SWIMM
ŞIMDİ SIRA BENDE...
SMACK
SOCK
SMACK

DEVAMI GELECEK SAYI[DA]

BU SERÜVENİN DEVAMINI 15 GÜN SONRA
HEYECANLA İZLEYECEKSİNİZ..

ŞEYTANIN İNİ

KİT TAYLOR - No: 22 - 50 Lira - Onbeş Günde Bir Çıkar - Sahibi ve Yazı İşleri Müdürü: Erdoğan EGELİ - İdare ve Basıldığı Yer: Ceylan Yayınları Matbaası - Cağaloğlu, Tasvir Sok. No.1 -İstanbul Tel: 20 80 90 - Bu mecmuanın Türkiye'de neşir hakkı munhasıran Opera Mundi Firması tarafından Ceylan Yayınları Müessesesine verilmiştir. - Dağıtım: Hürriyet Holding A.Ş. Tel: 28 50 20 - Son Baskı Tarihi: 7 Mayıs 1982

Savataged

çizgi roman
hepimizin...
çizgi diyarı

HER ONBEŞ GÜNDE BİR

VAHŞİ BATININ

HEYECANINI YAŞAYIN!.

TEKS'LE BİRLİKTE...

Yeni Teks
Bir CEYLAN
Yayınıdır.